



COMUNE DI MERCATO SARACENO

Settore Sviluppo e Gestione del Territorio

8080

Prot. n. 1299

Mercato Saraceno, lì 03/02/2020

Sorteggio a campione delle CILA Periodo dal 16/01/2020 al 31/01/2020

VERBALE N. 2 DEL 03/02/2020

Visti:

- la deliberazione di Giunta Regionale n. 76 del 27/01/2014 con la quale la Regione Emilia Romagna ha approvato l'atto di coordinamento tecnico regionale ai sensi dell'art. 12 LR 15/2013 sui criteri di definizione dei campioni di pratiche edilizie soggette a controllo (art 14 comma 5 art. 23 commi 7 e 8) e sulle modalità di svolgimento dell'ispezione delle opere realizzate (art. 23 comma 10);
- la L.R. 23.06.2017 n. 12 (in vigore dall'1/07/2017) che ha modificato la L.R. 15/2013 adeguandola ai recenti interventi normativi statali, in particolare alla L. 164/2014 c.d. 'sblocca Italia', al D,Lgs. 30.06.2016 n. 126 c.d. 'Decreto SCIA1' e al D.Lgs. 25.11.2016 n. 222 c.d. ' Decreto SCIA"', apportando modifiche al regime dei controlli delle pratiche edilizie;
- il comma 5 bis dell'art. 7 della L.R. 15/13 modificata, il quale cita:"...entro cinque giorni lavorativi successivi alla presentazione della CILA, lo Sportello Unico controlla la completezza della documentazione. Nei trenta giorni successivi, il Settore Sviluppo o Gestione del Territorio verifica, per un campione non inferiore al 10% delle pratiche presentate, la sussistenza dei requisiti e dei presupposti richiesti dalla normativa e dagli strumenti urbanistici per l'esecuzione degli interventi."
- il provvedimento del Responsabile dello Sportello unico per l'edilizia (determina n. 161. del 21/05/2018) con il quale sono state definite le modalità dei controlli a campione, stabilendo che saranno sottoposte a sorteggio le CILA pervenute per un campione pari al 10% così come previsto dalla LR 15/13 come modificata;

Evidenziato che il campione delle pratiche verrà effettuato ogni 15 giorni (di norma il primo del mese ed il giorno 16 dello stesso mese, salvo slittamenti al giorno successivo in caso di giorno festivo o per eccezionale motivata impossibilità), ed avrà a riferimento le CILA pervenute dall'1 al 15 e dal 16 al 31 di ogni mese. In particolare questa estrazione viene effettuata nella giornata del 3, perché il primo e il secondo giorno del mese erano festivi.

Tutto ciò premesso

Il giorno 03/02/2020 alle ore 13:21 presso il Settore Sviluppo e Gestione del Territorio del Comune di Mercato Saraceno si è proceduto alla verifica delle Comunicazioni di inizio lavori asseverate depositate nel periodo dal 16/01/2020 al 31/01/2020, ai fini del sorteggio secondo le modalità indicate nel citato atto dirigenziale.

Sono presenti: Arch. Gradassi Stefano e Gori Valentina.

Nel periodo di riferimento sono pervenute n. 3 CILA, come da elenco ALLEGATO A al presente verbale, ordinate per numero di protocollo e data:

ESITO DEL SORTEGGIO

Il sorteggio viene effettuato con l'utilizzo del "generatore di numeri casuali" presente nel sito web della Regione Emilia Romagna.

Il programma ha estratto le seguenti pratiche:

ALLEGATO A
N. 2

Gli allegati sotto indicati fanno parte integrante del presente verbale:

- **ALLEGATO A:** elenco delle CILA pervenute;

Il presente verbale verrà pubblicato sul sito istituzionale del Comune di Mercato Saraceno.

Letto e sottoscritto.

Arch. Stefano Gradassi



Geom. Gori Valentina

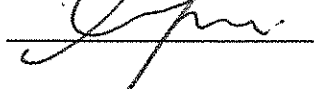

ALLEGATO A

Elenco della CILA pervenute nel periodo di riferimento

N	numero istanza	numero protocollo	data protocollo	localizzazione	descrizione lavori
1	2/CILA/2020	635	16/01/2020	CELLA	INSTALLAZIONE BOX PER IRCOVERO E RICARICA MULETTO ELEVATORE IN SANATORIA
2	3/CILA/2020	1073	29/01/2020	SAN DAMIANO	OPERE INTERNE E DI MANUTENZIONE STRAORDINARIA AD APPARTAMENTO
3	4/CILA/2020	1012	28/01/2020	MERCATO SARACENO	MANUTENZIONE STRAORDINARIA AD APPARTAMENTO

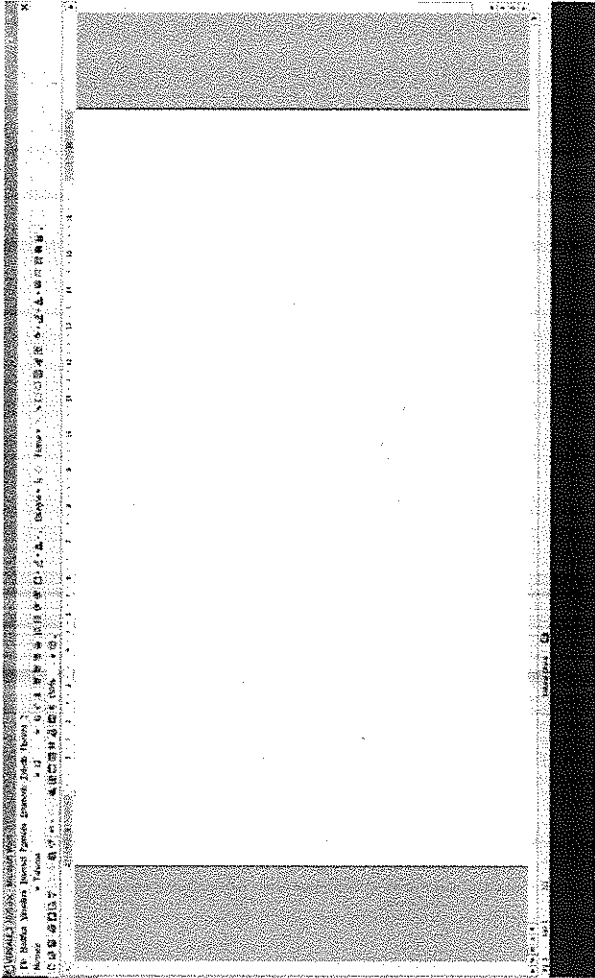

English site

Regione Emilia-Romagna

Generazione Impianti

Risultato generazione

Generazione di 1 turbine idroelettrici nell'intervallo [1, 3]
Parametri del generatore: Serie = 221327, n° = 2147403647, p = 1102715245
RIFERIMENTI: DIREZIONE REGIONALE EMILIA ROMAGNA - SERVIZIO REGIONALE ENERGIA

2

Generazione Impianti